



**SEGURO DE HUMANITAS DE VENEZUELA C.A
POLIZA BASICA (UNEXPO) HASTA Bs. 100.000,00
DE HOSPITALIZACION, CIRUGIA Y MATERNIDAD (HCM)
PARA EL PERSONAL ADMINISTRATIVO Y OBRERO, ACTIVOS
CONTRATADOS, JUBILADOS Y PENSIONADOS DE LA UNEXPO.
(VIGENCIA DESDE EL 01/03/2017 AL 31/12/2017)**

**Lcda. Maribel Chacin de Mujica
Jefe de Seguro HCM**

GASTOS AMPARADOS

a) El plan cubrirá los gastos médicos que se originen cuando un participante sea Hospitalizado a consecuencia de:

- ✓ intervención quirúrgica.
- ✓ tratamiento.
- ✓ accidentes

b) También cubrirá los gastos médicos, derivados de una intervención ambulatoria y de casos de cirugía menor.

c) Cubrirá tratamiento de enfermedades que no ameriten hospitalización.



Los gastos amparados por Hospitalización:

- Anestesia
- Oxígeno
- Transfusiones
- Medicina y material de cura
- Estudios radiológicos y su interpretación
- Servicios de Laboratorios
- Terapia intensiva
- Dieta

Los gastos NO amparados por hospitalización son:

- Administrativos
- Floristería
- Restaurante
- Estacionamiento
- Fuente de Soda
- U otros que no tengan relación con la atención

LA COBERTURA BASICA ES DE SEIS MIL BOLÍVARES (Bs. 100.000,00)

De la Maternidad:

Cuando una persona elegible es hospitalizada a consecuencia de una complicación de embarazo, se le reconocerán los gastos médicos causados como si se tratara de una enfermedad diferente a la maternidad.

Monto de Cobertura

CESAREA HASTA Bs. 100.000,00
PARTO NORMAL Bs 100.000,00
LEGRADO Bs. 100.000,00



Personas Asegurables:

- Titular sin limite de edad
- Cónyuge o la persona con quien haga vida marital, sin limites de edad.
- Hijos solteros que dependan económicamente del titular hasta los 25 años.

CARACTERÍSTICAS PARTICULARES DEL PLAN MEDICO.

- 1.-El beneficio máximo por persona se remueva por enfermedad y año póliza.
- 2.-Extiende la elegibilidad y protección temporal a los hijos soleros mientras estuvieran participando en el plan y antes de cumplir los 25 años siempre y cuando dependan económicamente del titular.
- 3.-Sin plazos de espera, (Siempre y cuando se inscriban el plazo de treinta días de s ingreso a la empresa.
- 4.-Se cubre enfermedades Pre-existentes, (de acuerdo a lo estipulado en el párrafo anterior)
- 5.-Se cubren enfermedades congénitas, (de acuerdo a lo estipulado en el párrafo anterior)
- 6.-Planes dirigidos
- 7.-Médicos concertados según directorio.
- 8.-No tendrán cobertura las facturas por concepto de medicinas automedicamentadas
- 9.En los casos de tratamiento ambulatorios prolongados es indispensables la presentación de los siguientes documentos:
*Informe medico actualizado, detallado y legible.

Procedimientos para solicitar servicios:

1.-SOLICITUD DE CARTA AVAL:

- ❖ Presupuesto detallado de la clínica elegida.
- ❖ Informe médico amplio y firmado por el medico tratante.
- ❖ * Copia de la cedula de Identidad, del Titular y según sea el caso del beneficiario.
- ❖ Exámenes médicos. (placas, resonancia magnética, exámenes de laboratorios, etc.).

2.-PAGO CONTRA REEMBOLSO:



Dentro de los 30 días siguientes de la fecha de emisión de la facturas el funcionarios debe consignar ante las personas responsables , lo siguiente:

- ❖ Informe médico amplio, detallado y legible, del medico tratante.
- ❖ Declaración de servicios debidamente llena en todas sus partes, sellada y firmada por la clínica como el medico tratante y el asegurado Titular y/o Beneficiario.(solo cuando la intervención u hospitalización sea cancelada por el titular.
- ❖ Facturas originales debidamente canceladas.
- ❖ Resultados de exámenes de laboratorio, biopsias, RX y de cualquier otro estudio practicado.

Servicio Anuales que se cancelaran al Personal Administrativo y Obrero Titulares

COBERTURA ANUAL PARA TITULAR FEMENINA

- Para las Mujer (solo Titular)
- Consulta
- Eco Pélvico o Transvaginal
- Citología
- Colposcopia
- Biopsia
- Eco Mamario o Mamografía.
- Densitometría ósea



COBERTURA ANUAL PARA TITULAR MASCULINO

- Para los Hombre (solo Titular)
- Consulta Urológica
- Examen de antígeno prostático
- Perfil 20

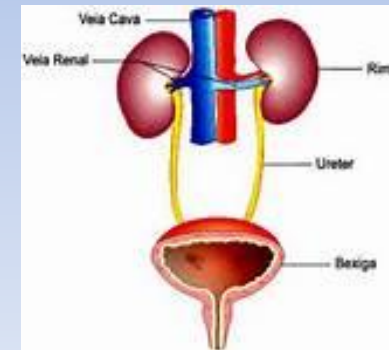

ANZOÁTEGUI

CENTRO DE ESPECIALIDADES ANZOATEGUI, C.A.

Teléfono: 0282-424-66-11

Teléfono: 0281-286-36.20

CENTRO MÉDICO ZAMBRANO, C.A.

Teléfono: 0281-270.11.91

GRUPO MÉDICO DE ESPECIALIDADES, C.A.

Teléfono: 0283-231.54.36

APURE

CENTRO MÉDICO DEL SUR, C.A.

Teléfono: 0247- 341.09-68

ARAGUA

CENTRO MÉDICO ACHAGUAS

Telefono: 0244-322.28.92

Telefono: 0244 395-42-65

CENTRO MÉDICO MARACAY, C.A.

Telefono: 0243-232.33-24

CLÍNICA CALICANTO, C.A.

Telefono: 0243- 232-75-50

HOSPITAL DE CLÍNICAS ARAGUA, C.A.

Telefono: 0244-322.77.44

POLICLÍNICA VILLA DE CURA, C.A.

Telefono: 0244-386.25.34

BARINAS

CENTRO CLÍNICO DEL LLANO, C.A.

Telefono: 0273- 552.84.97

BOLIVAR

CLÍNICA PUERTO ORDAZ, C.A.

Teléfono: 0286-920.57.01

INSTITUTO CLÍNICO INFANTIL, C.A.

Teléfono: 0286 712-81-00

INSTITUTO CLINICO UNARE, C.A.

Telefono: 0286- 951-66-11

DISTRITO CAPITAL

INSTITUTO DIAGNÓSTICO

Teléfono: 0212-555.11.11

INSTITUTO MEDICO LA FLORESTA

Teléfono: 0212-209.62.22

INVERSIONES SISALUD, C.A.

Teléfono: 0212-239.54.11

POLICLINICA LA ARBOLEDA, C.A.

Teléfono: 0212-550.18.11

POLICLINICA METROPOLITANA, C.A.

Teléfono: 0212-908.01.00

FALCÓN

CENTRO MEDICO CARDÓN

Teléfono: 0269-248-36-14

GUÁRICO

MATERNIDAD 5 DE JULIO, C.A.

Teléfono: 0235-341.81.75

POLICLÍNICA DEL LLANO, C.A.

Teléfono: 0238-334.32.11

CENTRO CLÍNICO FLOR AMARILLO C.A.

Teléfono: 0241-878-29-31

CENTRO CLÍNICO LA ISABELICA, C.A.

Teléfono: 0241-513.24.40

CENTRO POLICLÍNICO VALENCIA, C.A.

Teléfono: 0241-820.26.11

CLÍNICA DR. AMAURI RENGEL

Teléfono: 0241-822.68.65

CRUZ ROJA VENEZOLANA SECCIONAL

CARABOBO

Teléfono: 0241-823.98.43

GRUPO MÉDICO VALENCIA PLAZA, C.A.

Teléfono: 0241-831.77.87

POLICLÍNICA GUACARA

Teléfono: 0245-581.14.50

POLICLINICO BEJUMA, C.A.

Teléfono: 0249-793.44.59

DISTRITO CAPITAL

CENTRO CLÍNICO LA URBINA

Teléfono: 0212-241-57.60

CENTRO MEDICO DOCENTE LA TRINIDAD, C.A.

Teléfono: 0212-949.64.11

CENTRO MEDICO LOIRA, C.A.

Teléfono: 0212-405.21.11

CLINICA ATIAS

Teléfono: 0212-603.33.33

CLINICA LAS CIENCIAS, C.A.

Caracas

Teléfono: 0212-661.67.62

CLINICA LUIS RAZETTI (CARACAS)

Teléfono: 0212-597-01 12

CLINICA SANATRIX, C.A.

Teléfono: 0212-201.62.55

CLÍNICA VISTA ALEGRE, C.A

Teléfono: 0212-471.00.06

DISTRITO CAPITAL

INSTITUTO DIAGNÓSTICO

Teléfono: 0212-555.11.11

INSTITUTO MEDICO LA FLORESTA

Teléfono: 0212-209.62.22

INVERSIONES SISALUD, C.A.

Teléfono: 0212-239.54.11

POLICLINICA LA ARBOLEDA, C.A.

Teléfono: 0212-550.18.11

POLICLINICA METROPOLITANA, C.A.

Teléfono: 0212-908.01.00

FALCÓN

CENTRO MEDICO CARDÓN

Teléfono: 0269-248-36-14

GUÁRICO

MATERNIDAD 5 DE JULIO, C.A.

Teléfono: 0235-341.81.75

POLICLÍNICA DEL LLANO, C.A.

Teléfono: 0238-334.32.11

LARA

FUNDACION CLINICA ADVENTISTA

Teléfono: 0251-445-11-43

HOSPITAL CLÍNICO LOYOLA, S.A.

Teléfono: 0252-421.20.31

INSTITUTO DIAGNÓSTICO BARQUISIMETO

Teléfono: 0251-446-45-95

POLICLÍNICA CABUDARE C.A.

Teléfono: 0251-263.32.10

Teléfono: 0251-263.33.12

POLICLÍNICA CARORA, C.A.

Teléfono: 0252-421.44.11

UNIDAD QUIRURGICA LOS LEONES

Teléfono: 0251-253.06-93

HOSPITAL INTERNACIONAL BARQUISIMETO

MÉRIDA

CENTRO CLINICO VARGAS, C.A.

Teléfono: 0275-881.12.14

DISTRITO CAPITAL

INSTITUTO DIAGNÓSTICO

Teléfono: 0212-555.11.11

INSTITUTO MEDICO LA FLORESTA

Teléfono: 0212-209.62.22

INVERSIONES SISALUD, C.A.

Teléfono: 0212-239.54.11

POLICLINICA LA ARBOLEDA, C.A.

Teléfono: 0212-550.18.11

POLICLINICA METROPOLITANA, C.A.

Teléfono: 0212-908.01.00

MONAGAS

Teléfono: 0291-641-23-24

CENTRO MÉDICO C.A. (MATURÍN)

Teléfono: 0291-641.00.36

GRUPO MÉDICO CARIPITO, C.A.

Calle Bolivia N° 02 El Bajo

FALCÓN

CENTRO MEDICO CARDÓN

Teléfono: 0269-248-36-14

GUÁRICO

MATERNIDAD 5 DE JULIO, C.A.

Teléfono: 0235-341.81.75

POLICLÍNICA DEL LLANO, C.A.

Teléfono: 0238-334.32.11

DISTRITO CAPITAL

INSTITUTO DIAGNÓSTICO

Av. Anauco. Nro 60, Urb. San Bernardino.

Caracas

Teléfono: 0212-555.11.11

INSTITUTO MEDICO LA FLORESTA

Calle Santa Ana Con Avenida Ppal. La Floresta.

Caracas

Teléfono: 0212-209.62.22

INVERSIONES SISALUD, C.A.

Av. Ppal De Los Ruices, Edif. Sisalud.

Caracas

Teléfono: 0212-239.54.11

POLICLINICA LA ARBOLEDA, C.A.

Av. Cajigal. San Bernardino.

Caracas

Teléfono: 0212-550.18.11

POLICLINICA METROPOLITANA, C.A.

Calle A-1 Edificio Policlínica Metropolitana Urb.

Caurimare

Caracas

Teléfono: 0212-908.01.00

FALCÓN

CENTRO MEDICO CARDÓN

Av 1ro, Urb. Zarabon. Av. 1, Comunidad Cardon,

Punto Fijo Edo Falcón

Punta Cardón

Teléfono: 0269-248-36-14

GUÁRICO

MATERNIDAD 5 DE JULIO, C.A.

Calle 5 De Julio Nro. 32 Valle De La Pascua, Guárico

Valle De La Pascua

Teléfono: 0235-341.81.75

POLICLÍNICA DEL LLANO, C.A.

Av. Bolivar Con Adolfo Chataing. No 11. Altagracia

Altagracia De Orituco

Teléfono: 0238-334.32.11

Caripito

Teléfono: 0291-772-02-50

POLICLÍNICA MATURÍN, S.A.

Ave. Fuerzas Armadas C/c #6 Edif. Millan

Maturín

Teléfono: 0291-641.14.11

NUEVA ESPARTA

CLÍNICA JUAN GRIEGO

Sector Laguna Honda 2a Transversal. Detras De

Escuela Técnica Alejandro Hernandez

Juan Griego

Teléfono: 0295- 253-82-78

PORTUGUESA

CLÍNICA DE ESPECIALIDADES MÉDICAS LOS

LLANOS,C.A.

Av. Las Lágrimas Cruce Con Ave. 14. Araure.

Araure

Teléfono: 0255- 664-27-49

SUCRE

HOSPITAL CLÍNICO SAN VICENTE DE PAUL

Calle Vargas Cruce Con 4 De Julio

Cumaná

Teléfono: 0293- 433-26-21

POLICLINICA CARÚPANO,C.A.

Av. Libertad Fte. Al Parque Miranda

Carúpano

Teléfono: 0294-331-33-64

TRUJILLO

CENTRO CLINICO MARÍA EDELMIRA ARAUJO, S.A.

Teléfono: 0271-225.50.11

YARACUY

UNIDAD MÉDICO QUIRÚRGICO YURUBI, C.A.

Teléfono: 0254-231-70-61

ZULIA

CENTRO CLÍNICO LA SAGRADA FAMILIA

Teléfono: 0261-790-06-00

CENTRO MÉDICO PARAISO, C.A.

Teléfono: 0261-740.14.11

POLICLÍNICA AMADO, C.A.

Maracaibo

Teléfono: 0261-790.59.00

POLICLÍNICA DR. ADOLFO D'EMPAIRE

Teléfono: 0261- 797-70-11

POLICLÍNICA SAN FRANCISCO, C.A.

Teléfono: 0261-763.02.11

TÁCHIRA

CENTRO MÉDICO QUIRÚRGICO EL SAMAN

Centro Comercial El Samán PB Redoma Del

Educador Ave. Libertador

San Cristobal

Teléfono: 0276-343-02.34

CLÍNICA EL CARMEN

Carrera 6 N°6-65 Y 66. San Juan De Colón

Colón

Teléfono: 0277-291-15-58

POLICLÍNICA TÁCHIRA HOSPITALIZACIÓN, C.A.

Av. 19 De Abril, Edf. Policlínica Táchira.San Cristobal

Teléfono: 0276-349-03-00

Sucursal en Barquisimeto:

Dirección: Avenida Terepaima, con Av. El Piñal Centro Empresarial Cristal Plaza, Planta Baja, Local A-#. Barquisimeto. Edo. Lara.

Teléfonos:(251) 9352023/2025/2027

GERENTE: VANESA ZAMORA

Sucursal en Caracas:

Dirección: Avenida Francisco de Miranda, Torre Provincial. Torre A, P,2 Of.,21. , Telefono: (0212) 273.4100

Sucursal en Puerto Ordaz

Centro Comercial Naraya, Nivel Mezanina, Local 69. PUERTO ORDAZ.

TELEFONO: (0286) 715.60.20 /6912

GERENTE: MIRIAM GONZÁLEZ.



ATENCIÓN AL CLIENTE	Teléfono	Correo
Yesamar Lazo	0424-226.44.01	yesamar.lazo@humanitas.com.ve
Vanessa Zamora	0412-8516740	vanessa.zamora@humanitas.com.ve
Javier Sanchez	0424-2264401	javier.sanchez@humanitas.com.ve
Daniel Ponce	0414- 513.72.38	daniel.ponce@humanitas.com.ve
Maria Escalona	0424-581.84.21	maria.escalona@humanitas.com.ve
Bianny Tua	0251-935.20.23 ext 2115	bianny.tua@humanitas.com.ve

**Personal encargado de la
UNEXPO**

MSc. Maribel Chacin M
Jefe de Seguro

Teléfono:0416-6501438
mchacin@unexpo.edu.ve

T.S.U. Eloina Salcedo
Teléfono:0426-2587360
esalcedo@unexpo.edu.ve

